Satelitenanlage bitte vor
Installation mit A.Wilmer besprechen/
Siehe PV--Planung

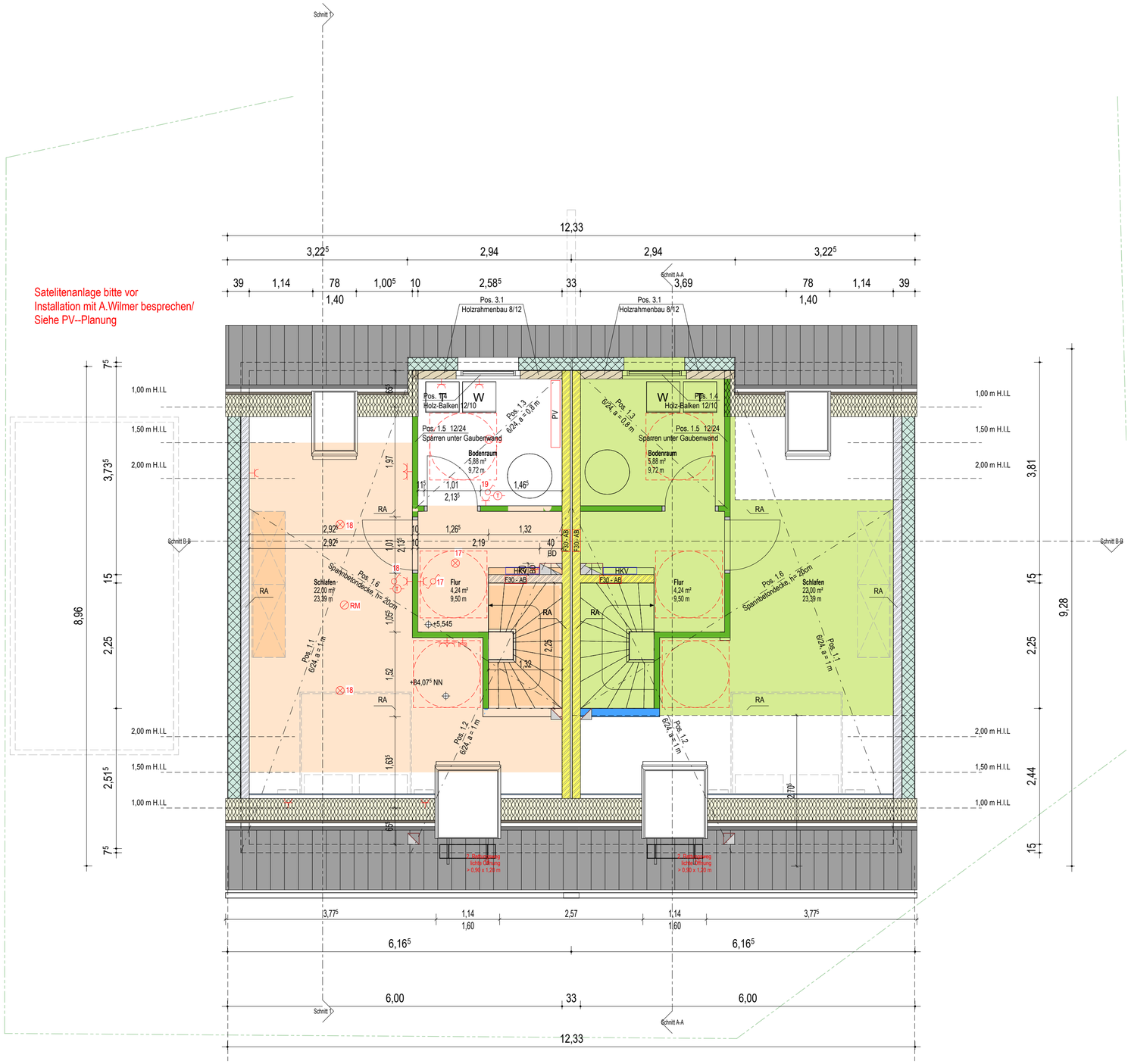

Dachgeschoss
WE 1 - 2

LEGENDE:

BE BODENEINLAUF
BH BRÜSTUNGSHÖHE
DA DECKENAUSSPARUNG
DD DECKENDURCHBRUCH
Dö DECKENöFFNUNG
DS DECKENSCHLITZ
FFB FERTIGFUSSBODEN
FL FALLROHR
FBD FUSSBODENDURCHBRUCH
GK GURTKASTEN
OK OBERKANTE
OK-D OBERKANTE DECKE
OK-FF OBERKANTE FERTIGFUSSBODEN
OK-RD OBERKANTE ROHDECKE
OK-S OBERKANTE SOHLE
RD ROHDECKE
RR REGENFALLROHR
T30-1 FEUERHEMMENDE TÜR EINFLÜGLIG N. DIN 18082
T30-RS FEUERHEMMENDE, RAUCHDICHT UND SELBSTSCHLIESSENDE TÜR N. DIN 18095
T90-1 BRANDSCHUTZ TÜR EINFLÜGLIG N. DIN 18084
UK UNTERKANTE
UK-D UNTERKANTE DECKE
UZ UNTERZUG
ÜZ ÜBERZUG
WA WANDAUSSPARUNG
WD WANDDURCHBRUCH
WÖ WANDÖFFNUNG
WS WANDSCHLITZ
LA Lichtausschnitt in Türblatt

Alle Brüstungs-, Vorlagen- und Öffnungsmaße ab OKRD

Alle tragenden und konstuktiven Bauteile müssen nach geprüfter Statik Berechnung hergestellt werden.

Abmessungen und Aussparungen in stahlbetonbauteilen sind nach dem Ausführungsplan herzustellen.

Die fertigungstechnischen und bauphysikalisch betimmenden Angaben zur Konstruktion und Funktion sind vom Unternehmer verantwortlich zu prüfen. Ebenso die Übereinstummung der vom Planer angegebenen Zwangsmaße. Sämtliche sonstigen Unstimmigkeiten sind der Bauleitung unverzüglich mitzuteilen.

Stahlbeton
Kalksandstein
Klinker
Dämmung
GK- Ständerwerk

OK - FFB
OK - RFB
Kalksandstein - tragend
Porenbeton - Mauerwerk

Fußbodendurchbruch
Deckendurchbruch
Wanddurchbruch
Schlitz
Schacht

Die Bodenplatte und Fundamente gegen Erdreich sind in Stahlbeton
entsprechend d. DIN-Vorschriften auszuführen. Arbeits- u. Dehnfugen
zwischen Stahlbetonteilen sing gegen eindrigende Feuchtigkeit mit Fugenbändern wasserdicht nach DIN zu verbinden.
Gegen drückendes Wasser durch bauteile, gleich welcher Art, haftet allein der ausführende Unternehmer.

Die Auflagen des Bauscheines, die zutreffenen DIN-Normen mit allen daraus resultierenden baulichen Notwendigkeiten sowie das Bodengutachten sind bei der Ausführung zu beachten.

			C															
			B															
			A															
			Planindex	Bauherr	Entwurfsverf.	Statiker	Si-Ge-Ko	Bauamt	Technik	Heizung	Lufttechnik	Elektro	Baukustik	Bauphysik	Innenausbau	DW-System	Außenanlage	Bauunternehm.	Bauleitung
Änderungen/Ergänzungen	Gez.	Datum	Verteiler															

Projekt

Errichtung von 2 DHH mit einer Garage und einem Stellplatz
Ameke 12,12a
Drensteinfurt

Bauherr
Wohnbaupartner Westfalen KG
Horster Straße 15
59075 Hamm

Rechnungsempfänger
Wilczek Immobilien Management
Hamm GmbH & Co.KG

Entwurfsverfasser
Wohnbaupartner Westfalen Bau- GmbH & Co. KG
Horster Straße 15
59075 Hamm

Erdgeschossgrundriss

Maßstab	1 : 50	Verfasser	Projektnummer	Zeichn.-Nr.	Gewerk	Index
Zeichner	Si					
Datum	20.01.2025		22-09	A04		
	15:08:23					

Ausführungsplanung

Der Entwurf ist geistiges Eigentum des Entwurfsverfassers und urheberrechtlich geschützt. Vervielfältigungen und weitergabe an Dritte erfolgt nur mit ausdrücklicher Genehmigung des Entwurfsverfassers. bei Missbrauch bleiben rechtliche Straßen verbehalten.

0.700 x 0.500 = 0.35 m²