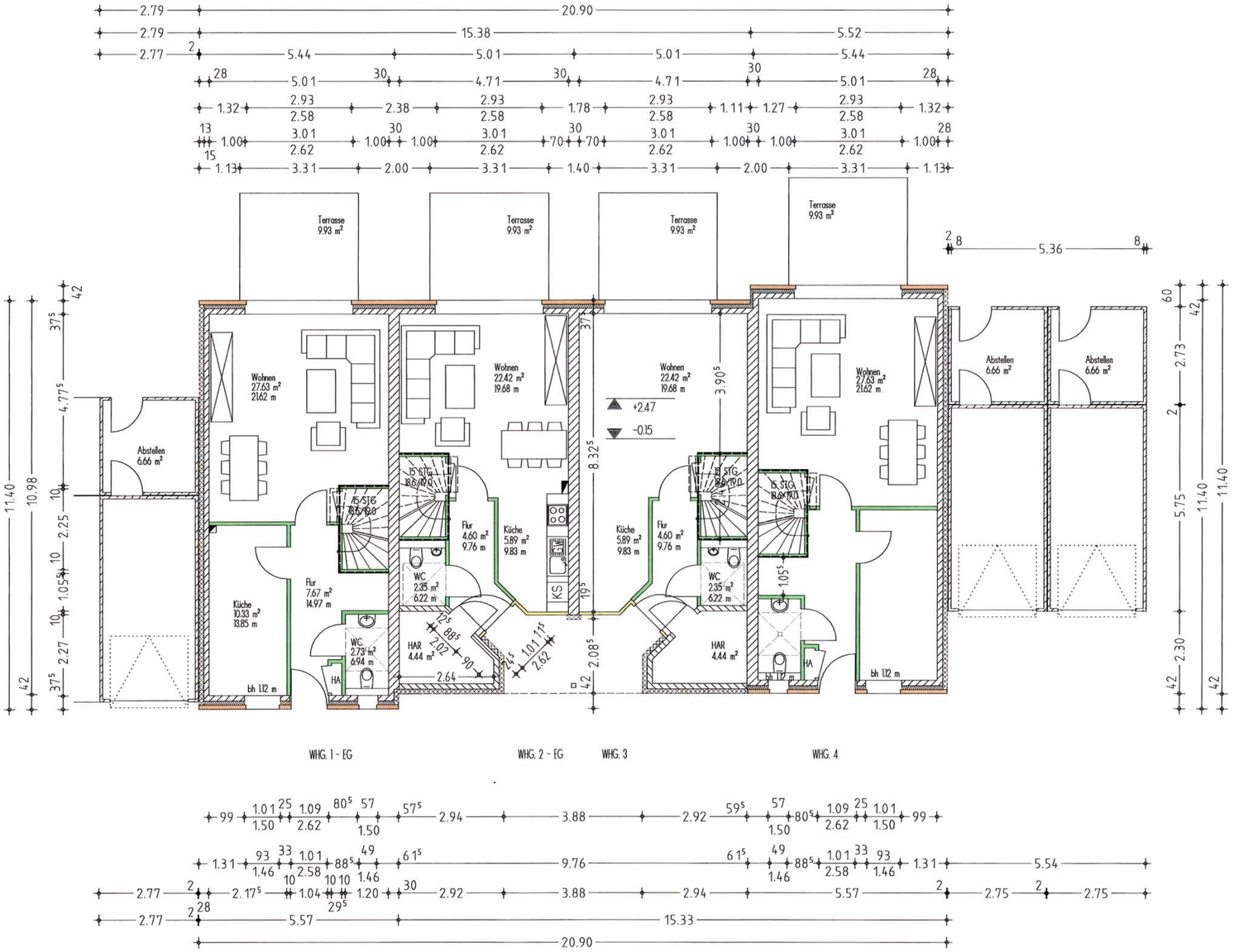

Erdgeschoss

PROJEKT	Neubau von 2 x 4 Mieteinfamilienhäusern mit je 1 Garage Eikholt Straße in Lüdinghausen Gemarkung Lüdinghausen Stadt, Flur 22 - Flurstücke 355 B-Plan "Kranichholz" 2. Änderung
BAUHERR	Bauko - GmbH Lemgoer Straße 50 32756 Detmold
ENTWURFSVERFASSER	planungs + ingenieurbüro De Luca Dipl.-Ing. (FH) Stefan De Luca - Beratender Ingenieur - Lemgoer Straße 50 ■ 32756 Detmold Tel.: 05231 / 999 400 ■ Fax: 05231 / 999 401 Ingenieurkammer-Bau Nordrhein-Westfalen Beratender Ingenieur 710130
ZEICHNUNG	ERDGESCHOSS
LEISTUNGSPHASE	Genehmigungsplanung

		VERFASSER	PROJEKT-NR.	ZEICHN.-NR.	GEWERK	INDEX
MASSTAB	1:100	p+i De Luca	03-03	01	---	---
GEZEICHNET	sdl					
DATUM	11.05.2004					
GEPRÜFT	.					
BLATTGRÖSSE	.					

OK-FFB - EG = ± 0.00m
= müNN

Der Entwurf ist geistiges Eigentum des Planers und urheberrechtlich geschützt. Vervielfältigungen und Weitergabe an Dritte erfolgt nur mit ausdrücklicher Genehmigung des Planverfassers. Bei Mißbrauch bleiben rechtliche Schritte vorbehalten.

H/B = 297.0 / 594.0 (0.18m²)